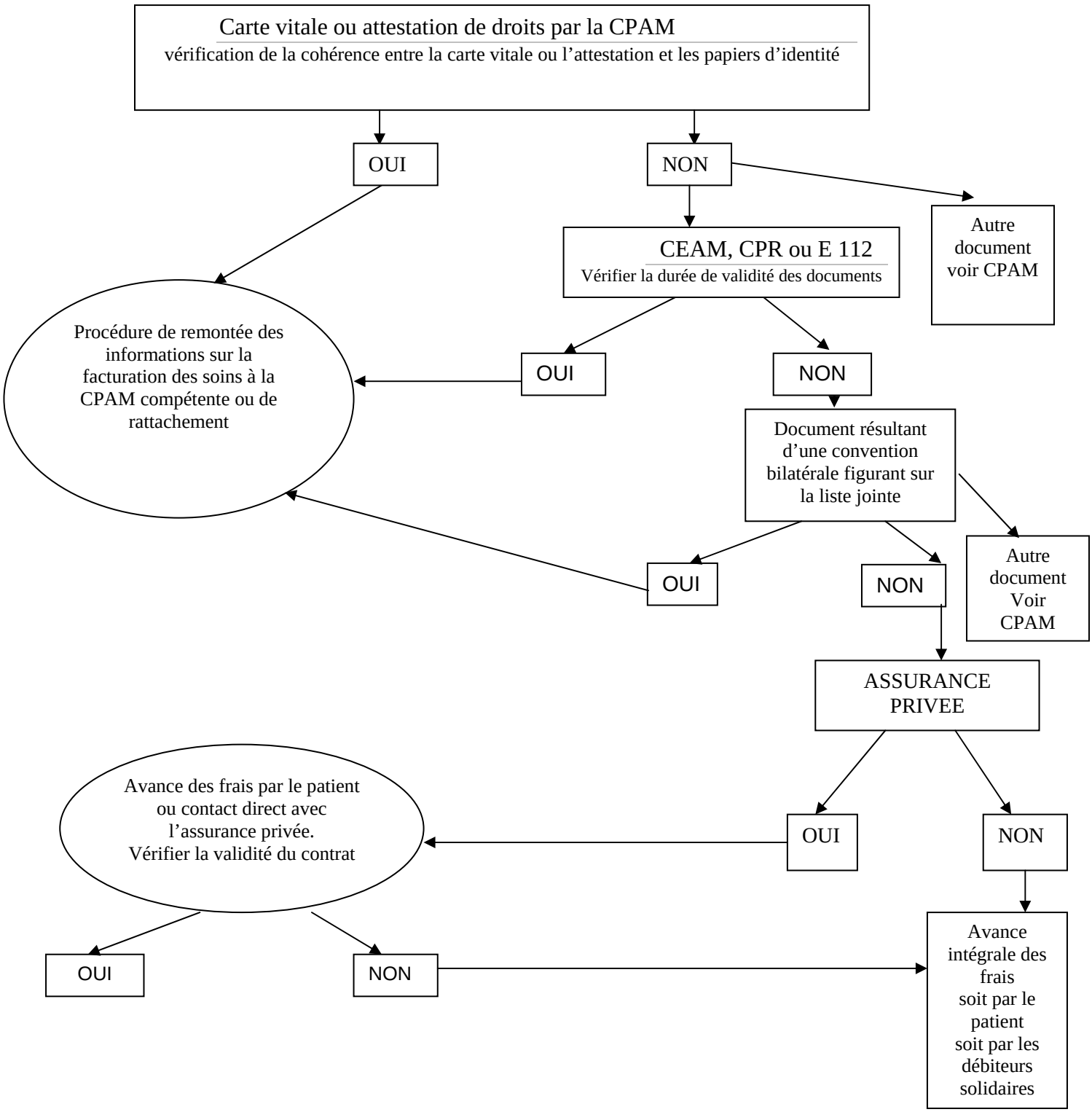3. Procédure pour les étrangers en situation régulière